



守山区「ライ麦プロジェクト」参加者募集

人・環境・土壤にやさしい
ライ麦を栽培してみませんか？



脱プラスチック推進の一環として、ライ麦ストローが注目されています。守山区では昨年、人と環境にやさしいライ麦プロジェクトをスタートし、高齢・障がい・子どもといった世代や障がいの有無を超えて、これまで48団体、200名を超える皆様の手しごとを受け継いでストローをつくりました。今年も新たに10月からライ麦の種まきシーズンが始まります。持続可能な社会へ願いを込めて、守山区のライ麦プロジェクトにあなたも参加してみませんか？

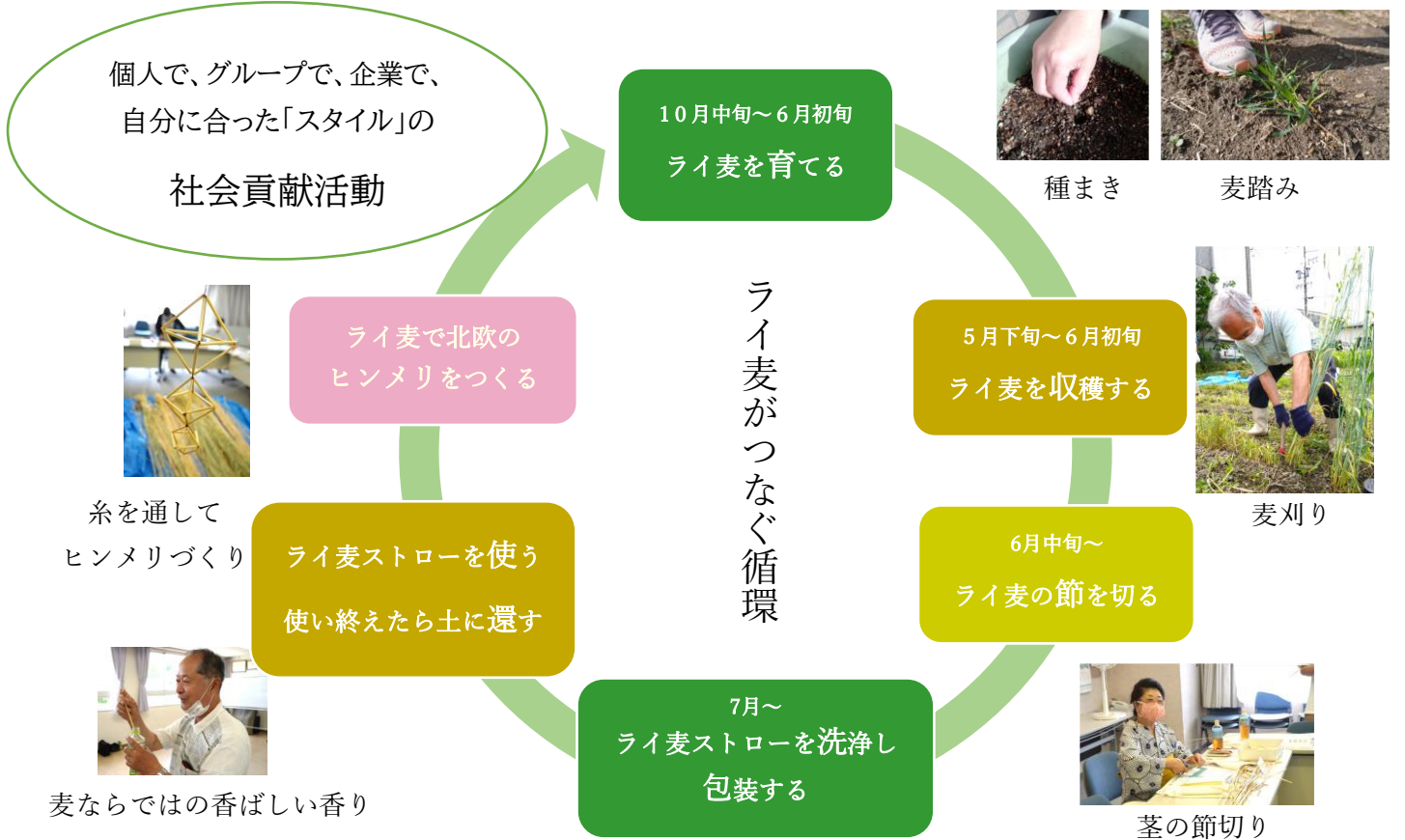

農業×福祉 プロジェクトのメリット

福祉

- ・子どもから大人まで誰もが参加できる
- ・高齢者の生きがいづくり、介護予防
- ・障がいのある方の就労の機会の創出
- ・ひきこもりの方の参加機会の創出

農業

- ・園芸活動で自然に触れることができる
- ・学校、幼稚園、保育園、福祉施設などで活動を通じて自然環境を学ぶことができる



「あなたの好きなこと」からはじめられます



無農薬、
無肥料で

下記①～⑥のうち、希望内容に を入れ、**FAX・電話・メール**にてお申し込みください
「手しごと」に参加したい、「場所なら提供できる」という方大歓迎です

募集期間と内容	<input checked="" type="checkbox"/> 手しごとの参加	<input checked="" type="checkbox"/> 場所のご提供
10月中旬～12月初旬(種まき) ① ライ麦を育てる	<input type="checkbox"/> 畑やプランターでライ麦を育てる (栽培期間 10月中旬～6月初旬)	<input type="checkbox"/> 畑、休耕地
5月下旬～6月初旬 ② ライ麦を収穫する・干す	<input type="checkbox"/> ライ麦の収穫を体験する ライ麦を刈り取り、天日干しする	<input type="checkbox"/> 雨に濡れない干し場所 (例)軒下、ガレージなど
③ ライ麦の節を切る(6月～)	<input type="checkbox"/> ライ麦の節を切り、葉を取り除く	<input type="checkbox"/> 作業場所
④ ライ麦ストローをつくる(通年)	<input type="checkbox"/> ストローの長さに切りそろえる 煮沸消毒後、乾燥機で乾燥させる	<input type="checkbox"/> 作業場所
⑤ ライ麦ストローを使う(通年)	<input type="checkbox"/> ライ麦ストローを使う 使い終わったストローを庭や畑にまく ～土に戻すと分解され、自然に還ります～	<input type="checkbox"/> ストロー使用協力店 <input type="checkbox"/> ストロー販売協力店
⑥ 麦わら細工をつくる(通年)	<input type="checkbox"/> ライ麦で麦わら細工のヒンメリをつくる	<input type="checkbox"/> ヒンメリの作成場所

—参加申込書— 個人 グループ 福祉施設 法人・企業・店舗等

個人・団体名 () 担当者名: ()

連絡先電話番号 ()

メールアドレス(任意)()

① ライ麦の栽培をご協力いただける方へ「ライ麦の種」「育て方の説明書」をお送りします

【企画・実施】 第4次守山区地域福祉活動計画 しごとづくりプロジェクト

【問合せ先】 社会福祉法人名古屋市守山区社会福祉協議会 名古屋市守山区小幡南 1-24-10

TEL 052-758-2011 FAX 052-758-2015 月～金 8:45～17:30(休日・祝日・年末年始除く)

メール: moriyamaVC@nagoya-shakyo.or.jp



2022年9月